

ANABİLİM DALLARI ÖĞRETİM ÜYESİ KADROSU

Fakülte	Anabilim Dalları	Anabilim Dalı Başkanları	Öğretim Üyesi Sayısı
Muallim Rıfat Eğitim Fak.	İlköğretim ABD Fen Bilgisi Eğitimi Bilim Dalı	Yrd. Doç. Dr. Yakup DOĞAN	5
Fen-Edebiyat Fakültesi	Fizik ABD.	Doç. Dr. Abdurahman ÇETİN	5
	Kimya ABD.	Yrd. Doç. Dr. Mehmet AKYÜZ	5
	Biyoloji ABD.	Yrd. Doç.Dr İsmail ARI	4
	Matematik ABD.	Yrd. Doç. Dr. Memet KULE	4
	Moleküler Biyoloji ve Genetik ABD.	Yrd. Doç. Dr. Gülcihan GÜZELDAĞ	4
Mühendislik-Mimarlık Fakültesi	İnşaat Müh. ABD.	Yrd. Doç. Dr. Eyyüb KARAKAN	3
	Elektrik-Elektronik Müh. ABD.	Prof. Dr. Ömer Faruk FARSAKOĞLU	4
Ziraat Fakültesi	Bahçe Bitkileri ABD.	Yrd. Doç. Dr. Faika YARALI	4

2015 – 2016 Eğitim Öğretim Yılı İtibariyle Aktif Olan Anabilim Dalları

FAKÜLTE	ANABİLİM DALI
Fen-Edebiyat Fakültesi	Fizik
	Kimya
	Matematik
	Biyoloji
	Moleküler Biyoloji ve Genetik
Muallim Rifat Eğitim Fakültesi	İlköğretim ABD Fen Bilgisi Eğitimi Bilim Dalı
Mühendislik-Mimarlık Fakültesi	Elektrik-Elektronik Müh. İnşaat Mühendisliği
Ziraat Fakültesi	Bahçe Bitkileri

ÖĞRENCİ MEVCUDUMUZ

2015-2016

FAKÜLTE	ANABİLİM DALI	ÖĞRENCİ SAYISI	K	E
Muallim Rifat Eğitim Fak.	İlköğretim ABD Fen Bilgisi Eğitimi Bilim Dalı	13	5	8
Fen-Edb.Fak.	Fizik	16	5	11
	Kimya	16	8	8
	Matematik	6	2	4
	Biyoloji	14	8	6
	Moleküler Biyoloji ve Genetik	4	1	3
Mühendislik-Mimarlık Fak.	Elektrik-Elektronik Müh.	18	2	16
	İnşaat Müh.	3	0	3
Ziraat Fak.	Bahçe Bitkileri	8	1	7
TOPLAM		98	32	66

YILLARA GÖRE YÜKSEK LİSANS PROGRAMLARINA ÖĞRENCİ KABULÜ

ANABİLİM DALI	2010		2011		2012		2013		2014		2015		2016	
	Başvuru	Kabul	Başvuru	Kabul	Başvuru	Kabul	Başvuru	Kabul	Başvuru	Kabul	Başvuru	Kabul	Başvuru	Kabul
BİYOLOJİ	14	11	10	6	30	18	37	12	21	7	8	4	-	-
FİZİK	30	9	11	5	19	7	25	10	20	4	9	1	7	1
KİMYA	20	9	15	10	12	7	16	7	10	8	13	5	8	2
İNŞAAT MÜH.	4	3	7	5	-	-	0	0	-	-	-	-	20	2
MATEMATİK	-	-	-	-	31	6	17	7	21	2	63	3	-	-
ELKTR-ELKTR MH.	-	-	-	-	-	-	17	9	17	6	47	8	36	2
FEN BİLGİSİ EĞİTİMİ	-	-	-	-	-	-	-	-	23	8	57	10	17	1
BAHÇE BİTKİLERİ	-	-	-	-	-	-	-	-	6	4	4	4	-	-
MOLEKÜLER BİYOLOJİ VE GENETİK	-	-	-	-	-	-	-	-	-	-	22	5	-	-
TOPLAM	68	32	43	26	92	38	112	45	118	39	206	57	88	8

YILLARA GÖRE ÖĞRENCİ ALIM GRAFIĞI

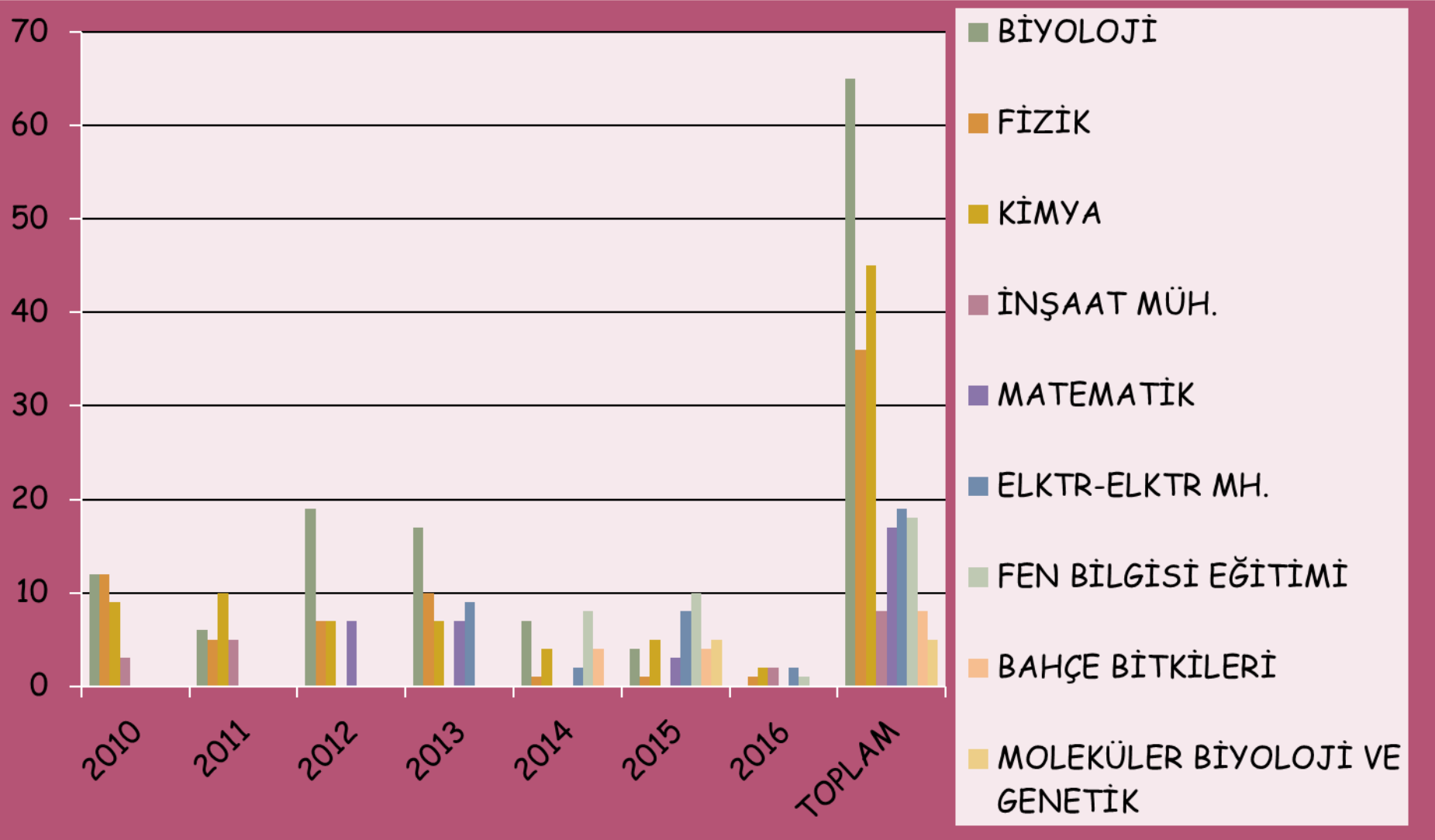

ABD	Öğretim Üyesi Ad-Soyad	Mezun Öğr. Say.	Öğrenci Ad-Soyad	Tezden Yapılan Yayın Sayısı				
				Tezin Proje İle Desteklenme Durumu (Bap, Tübitak vb)	A	B	C	D
F i z i k	Doç.Dr. Kani ARICI	4	AHMET ÇETİN AKİS					
			EMRULLAH AKYOL					
			İSA AKAR					
			MEHMET FATİH KAHRAMAN					
	Doç.Dr. Cumhur CAMBAZOĞLU	4	BAYRAM CAN					
			SERKAN BAKKAL					
			SUNA İLTER		BAP			
	Doç.Dr. Şükrü ÇAKMAKTEPE	3	AYŞE GÜNDOĞAN					
			FARUK GÜDEN		TÜBİTAK			
			MEHMET BOZTAŞ					
	Doç.Dr. Abdurrahman ÇETİN	3	SİNAN DİKEN					
			GÜLSEREN KOÇ					
MÜZEYYEN ÇİLOĞULLARI								
Doç. Dr. Kemal DELİHACIOĞLU	1	YUNUS SAKAR						
		NAKİ KAYA						

A: SSCI, SCI, SCI expanded indeksli makale sayısı; **B:** Yurt dışı hakemli derilerdeki yayın sayısı; **C:** Yurt içi hakemli dergilerdeki yayın sayısı; **D:** Yurt dışı kongre, sempozyum bildiri; **E:** Yurt içi kongre, sempozyum bildiri sayısı

ABD	Öğretim Üyesi Ad-Soyad	Mezun Öğr. Say.	Öğrenci Ad-Soyad	Tezden Yapılan Yayın Sayısı					
				Tezin Proje İle Desteklenme Durumu (Bap, Tubitak vb)	A	B	C	D	E
B i Y O L O J i	Yrd. Doç. Dr. Adem İMALI	2	FERİDUN KOÇER	BAP					
			İSMAİL YAVUZ ŞİMŞEK						
	Yrd. Doç. Dr. Gülcihan GÜZELDAĞ	3	FUNDA GÜL BİLGEN						
			LÜTFIYE KADIOĞLU						
			İŞİL YAĞMUR PATIR						
	YRD. DOÇ. DR. Aysun MERCİMEK	1	RAMAZAN KARAYILAN	BAP					
Yrd. Doç. Dr. Hakan ÇETİNKAYA	2	GÜLSÜM DOĞANÇAY							
		SEKVAN DEMİR							

A: SSCI, SCI, SCI expanded indeksli makale sayısı; **B:** Yurt dışı hakemli derilerdeki yayın sayısı; **C:** Yurt içi hakemli dergilerdeki yayın sayısı; **D:** Yurt dışı kongre, sempozyum bildiri; **E:** Yurt içi kongre, sempozyum bildiri sayısı

ABD	Öğretim Üyesi Ad-Soyad	Mezun Öğr. Say.	Öğrenci Ad-Soyad	Tezden Yapılan Yayın Sayısı				
				Tezin Proje İle Desteklenme Durumu (Bap, Tubitak vb)	A	B	C	D
B İ Y O L O J İ	Prof. Dr. Nazım ŞEKEROĞLU	8	HEDİYE GÜL GÖZÜAÇIK					
			KAMİL AYDIN					
			MUHİTTİN KULAK					
			MÜGE KARAOĞLAN					
			SEMİYE BURÇİN					
			AKGÜNLÜ					
			TÜLAY BÖYÜMEZ					
			EMRAH URLU					
	SEVAL AKNİL MERALER							
	Prof. Dr. İsmet HASENEKOĞLU	6	SERDAL DURSUN					
			YUSUF AVCIOĞLU					
			NURGÜL ARITÜRK					
			FATMA ANĞ					
			ZELİHA DOĞAN					
MURAT TAK								

A: SSCI, SCI, SCI expanded indeksli makale sayısı; **B:** Yurt dışı hakemli derilerdeki yayın sayısı; **C:** Yurt içi hakemli dergilerdeki yayın sayısı; **D:** Yurt dışı kongre, sempozyum bildiri; **E:** Yurt içi kongre, sempozyum bildiri sayısı

ABD	Öğretim Üyesi Ad-Soyad	Mezun Öğr. Say.	Öğrenci Ad-Soyad	Tezden Yapılan Yayın Sayısı						
				Tezin Proje İle Desteklenme Durumu (Bap, Tubitak vb)	A	B	C	D	E	
MATEMATİK	Yrd. Doç. Dr. İrfan DELİ	1	YUSUF ŞUBAŞ	SCI	2					
İ.ABD FEN BİLGİSİ EĞT.	Yrd. Doç. Dr. Nail İLHAN	1	ÖZGE ÇİÇEK							
BAHÇE BİTKİLERİ	Yrd. Doç. Dr. Bekir Bülent ARPACI	2	GÜLENDAM DİLARA TÜRKTUNÇ							
			JALE YÜKSEL							
ELEKTRİK-ELEKTRONİK MÜH.	Prof.Dr. Ömer Faruk FARSAKOĞLU	1	Habip Yusuf HASIRCIOĞLU							

A: SSCI, SCI, SCI expanded indeksli makale sayısı; **B:** Yurt dışı hakemli derilerdeki yayın sayısı; **C:** Yurt içi hakemli dergilerdeki yayın sayısı; **D:** Yurt dışı kongre, sempozyum bildiri; **E:** Yurt içi kongre, sempozyum bildiri sayısı

ABD	Öğretim Üyesi Ad-Soyad	Mezun Öğr. Say.	Öğrenci Ad-Soyad	Tezden Yapılan Yayın Sayısı				
				Tezin Proje İle Desteklenme Durumu (Bap, Tubitak vb)	A	B	C	D
K i M Y A	Prof. Dr. Bilal ACEMİOĞLU	7	EVİRİM BARAN					
			MELİKE HİLAL BİLİR					
			OĞUZHAN KOÇER					
			SAKİNE YELEKÇİ					
			SEVGİ DAĞDELEN					
			YAKUP AKKOÇ					
			LEYLA KULE		BAP			
	Prof. Dr. Ahmet ÇAKIR	4	SİBEL KOÇER					
			MEHMET ÇAVUŞOĞLU					
			HÜSEYİN YILMAZ					
GONCA GÖKDEMİR								
Doç. Dr. Halim AVCI	1	TUĞRUL DEVECİ						
Yrd. Doç. Dr. Metin AÇIKYILDIZ	1	YUNUS YILDIZ						

A: SSCI, SCI, SCI expanded indeksli makale sayısı; **B:** Yurt dışı hakemli derilerdeki yayın sayısı; **C:** Yurt içi hakemli dergilerdeki yayın sayısı; **D:** Yurt dışı kongre, sempozyum bildiri; **E:** Yurt içi kongre, sempozyum bildiri sayısı